Formation

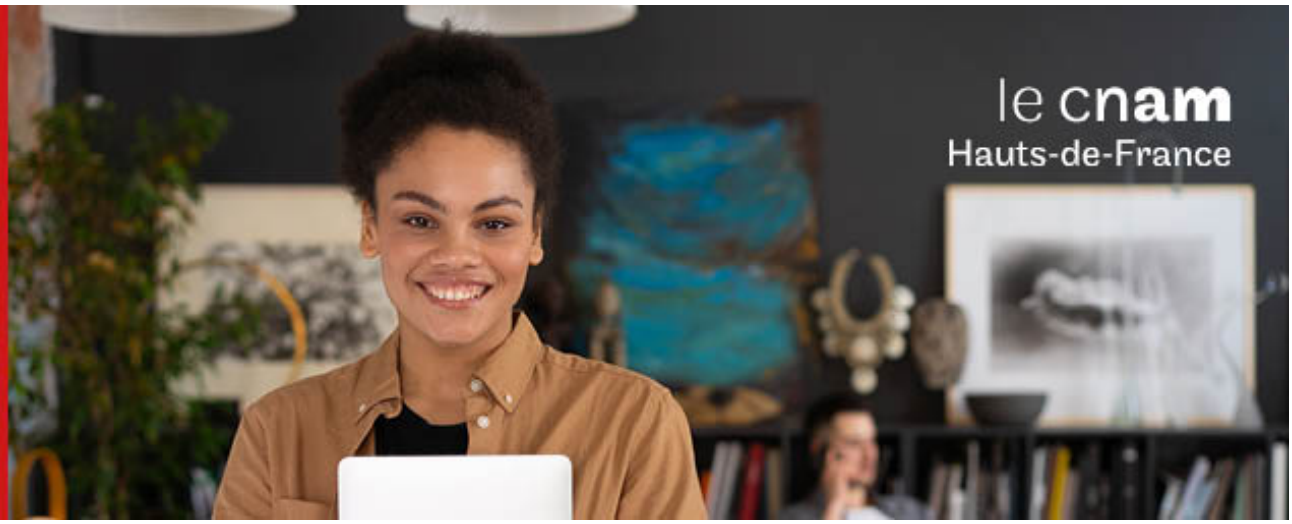

Diplôme d'ingénieur Spécialité Production et systèmes numériques, en partenariat avec Ingénieurs 2000 en formation continue

ING8000B - 180 crédits

Niveau(x) d'entrée : BAC+2
Niveau(x) de sortie : BAC+5
Code RNCP (consultez la fiche en cliquant ici) : 42570
Lieu(x) : Non proposé en présentiel au Cnam HdF, nous contacter

Possibilité d'obtention par la VAE AU CNAM

PROGRAMME

Contenu de la formation

Tronc commun

Méthodes pédagogiques:

Pédagogie qui combine des enseignements académiques et des pédagogies actives s'appuyant sur l'expérience en entreprise et le développement des compétences. Equipe pédagogique constituée pour partie de professionnels.

Modalités d'évaluation:

Chaque unité (UE, UA) fait l'objet d'une évaluation organisée en accord avec l'Etablissement public (certificateur) dans le cadre d'un règlement national des examens.

Un référent Cnam est dédié à l'accompagnement de toute personne en situation de handicap. Contactez : hdf_handicap@lecnam.net

Document non contractuel.
Le programme et le volume horaire de cette formation sont susceptibles d'être modifiés en fonction des évolutions du référentiel pédagogique national.

Le Cnam Hauts-de-France vous informe, vous accompagne et vous conseille.

Contactez nos conseillers formation au 0800 719 720 ou hdf_contact@lecnam.net

Tous nos programmes sur www.cnam-hauts-de-france.fr